



Wir begrüßen Sie ganz herzlich
zu unserem
7. Bremer Fachaustausch

**„ Neue Herausforderungen für die
berufliche Rehabilitation“**

Quelle: malt|harms GmbH, Arbeitsvermittlungen im Auftrag der gesetzlichen und privaten Unfallversicherungen
Zeitraum der Erhebung: 01.01.2016 - 31.12.2017. Vorgestellt am 15.03.2018, Bremen.

Ergebnis/Quote der Arbeitsvermittlungen

Durchschnittlich liegt die Vermittlungsquote
seit Beginn unserer Firma (Juni 2006) bei

78,0% (802 von 1033 Personen)

Zeitraum 1. Januar 2016 bis 31. Dezember 2017

70,9%

161 von 227 Maßnahmen erfolgreich abgeschlossen,
davon 30 Frauen und 131 Männer

Quelle: malt|harms GmbH, Arbeitsvermittlungen im Auftrag der gesetzlichen und privaten Unfallversicherungen
Zeitraum der Erhebung: 01.01.2016 - 31.12.2017. Vorgestellt am 15.03.2018, Bremen.

Ergebnisse der erfolgreich abgeschlossenen Maßnahmen 2016/2017 (N=161)

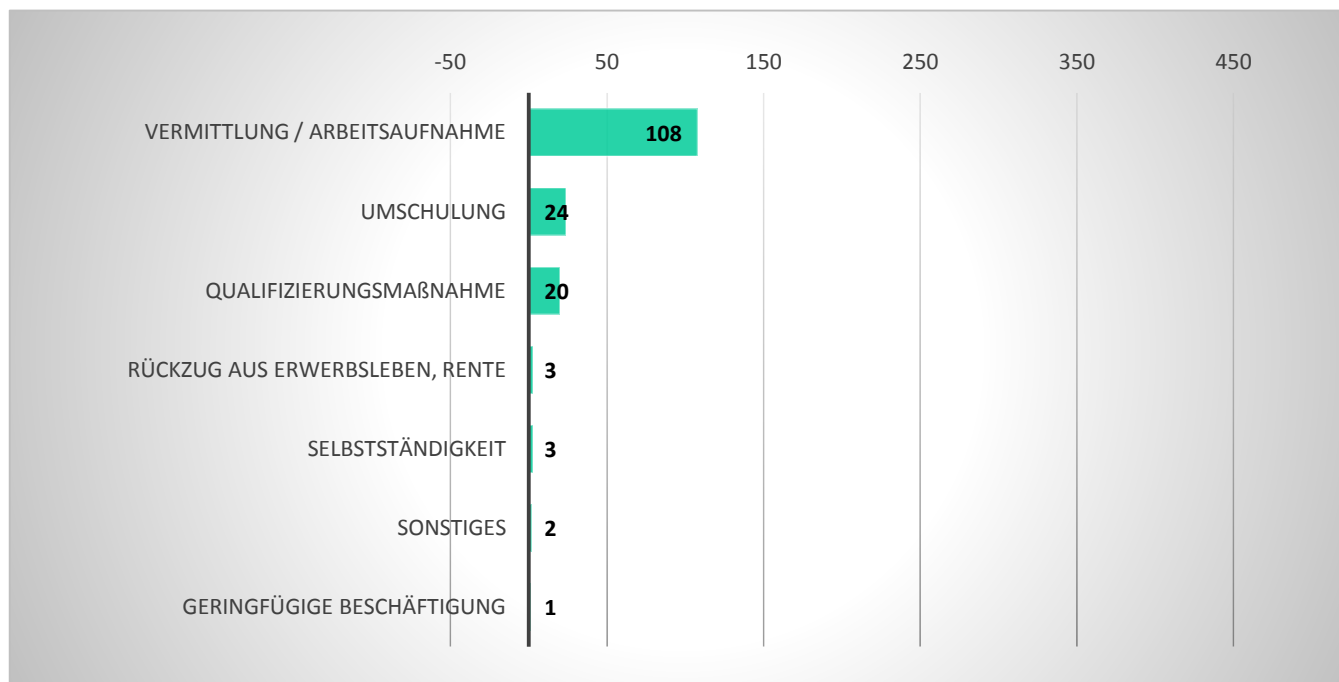

Quelle: malt|harms GmbH, Arbeitsvermittlungen im Auftrag der gesetzlichen und privaten Unfallversicherungen
Zeitraum der Erhebung: 01.01.2016 - 31.12.2017. Vorgestellt am 15.03.2018, Bremen.

Bedingungen der Arbeitsaufnahme



Quelle: malt|harms GmbH, Arbeitsvermittlungen im Auftrag der gesetzlichen und privaten Unfallversicherungen

Zeitraum der Erhebung: 01.01.2016 - 31.12.2017. Vorgestellt am 15.03.2018, Bremen.

Alter/Geschlecht der erfolgreich Vermittelten (N=161)

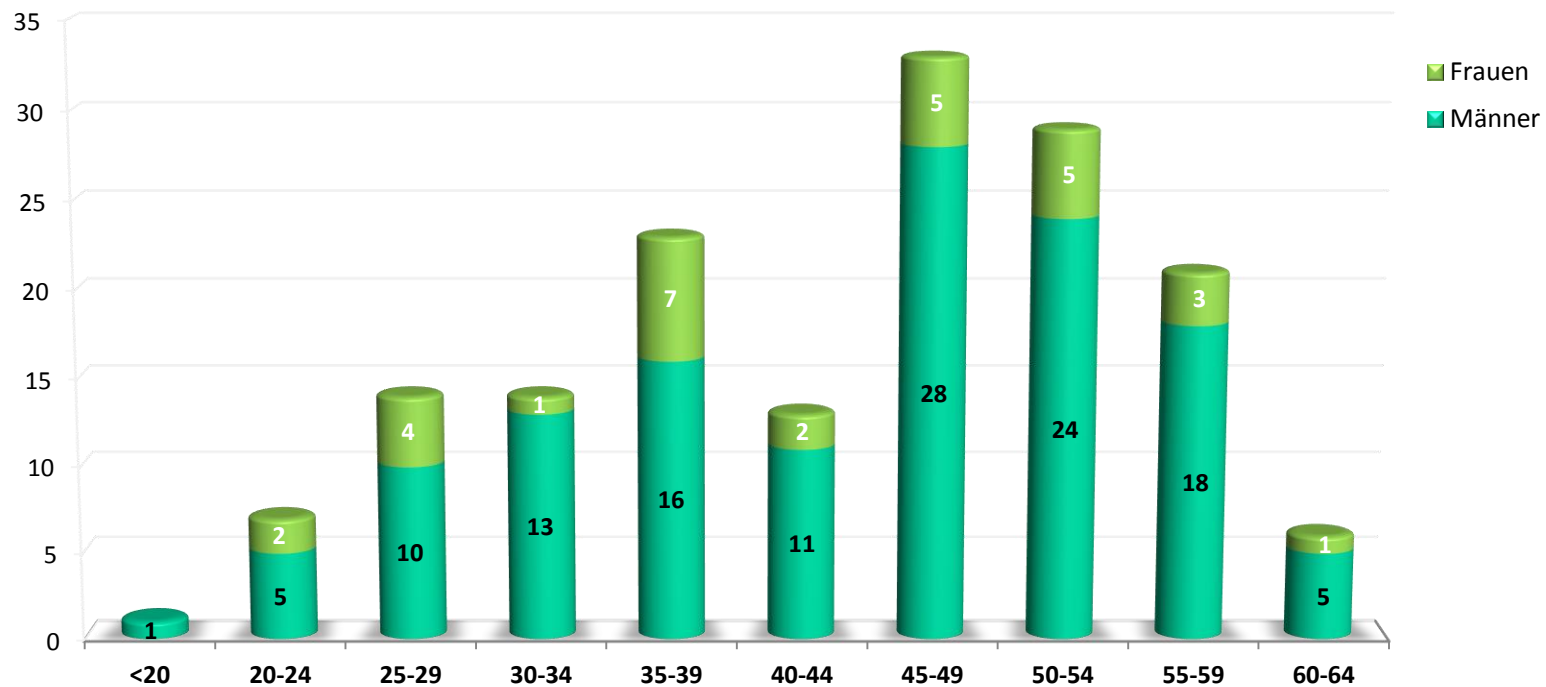

Quelle: malt|harms GmbH, Arbeitsvermittlungen im Auftrag der gesetzlichen und privaten Unfallversicherungen
 Zeitraum der Erhebung: 01.01.2016 - 31.12.2017. Vorgestellt am 15.03.2018, Bremen.

MdE der erfolgreich Vermittelten (N=161)

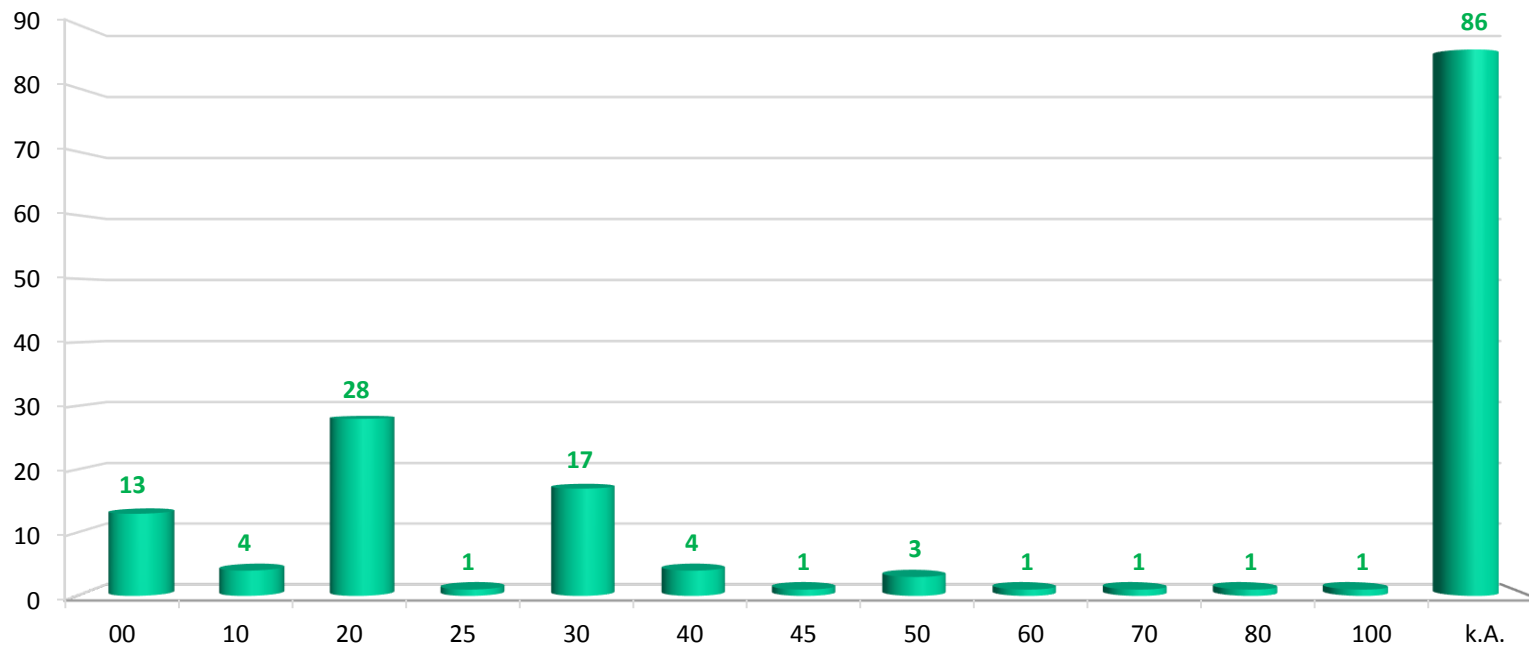

Quelle: malt|harms GmbH, Arbeitsvermittlungen im Auftrag der gesetzlichen und privaten Unfallversicherungen
Zeitraum der Erhebung: 01.01.2016 - 31.12.2017. Vorgestellt am 15.03.2018, Bremen.



Unser Wirkungskreis



Wir danken Ihnen ganz herzlich
für Ihr Interesse und Ihre
Teilnahme.